学会・イベント・式典の開催の際は、
私たちの技術をお役立てください。

“プラス1”のサービスをご提供いたします。

★学術会議のプレゼンテーションサポート
アンケートアナライザー・電子ポスターシステム

★各種式典や大会におけるカメラ中継
ビデオ収録・オープニング映像制作

★同時通訳システムのオペレート
同時通訳者の手配

★仮設インターネット回線・臨時電話工事
ストリーミング配信・ビデオ会議システム

技術・知識・実績 確かな総合力(ちから)がここにあります
株式会社 鈴商
〒950-2031
新潟市西区流通センター 4-3-4
TEL 025-268-7131 / FAX 025-260-2687
http://www.suzusho.info



MICE
meeting incentive convention event/exhibition
のことなら私たちに
お任せください。

株式会社
新潟コンベンションサービス
〒950-0084 新潟市中央区明石1丁目2-6-407(学会準備室)
TEL 025-240-5400 ／ FAX 025-240-5432
★E-mail：office@niicon.jp
★URL：http://www.niicon.jp
企画・運営・事務局代行等ワンストップでサポートいたします。



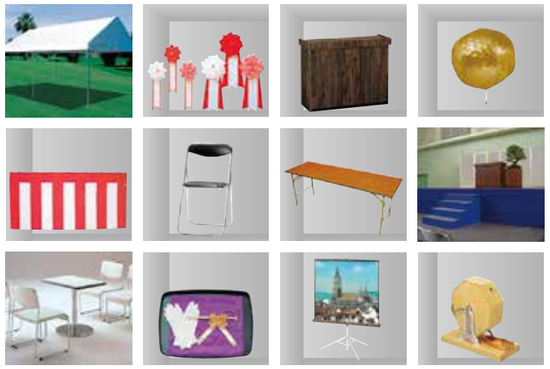

学会・式典・展示会などの会場設営は
レントオール新潟が
トータルサポートします！

EVENT RENTAL & PRODUCE
RENTALL 新潟
〒950-0993 新潟市中央区上所中1丁目2番17号
025-290-8008
レントオール新潟 検索




# 来夢来都
RAIMU RAITO

Oct.2018 vol.93
平成30年10月

公益財団法人
新潟観光コンベンション協会
〒951-8062
新潟県新潟市中央区西堀前通６番町894番地１
西堀６番館ビル４階
TEL 025-223-8181 FAX 025-223-9100
E-mail nvcb@nvcb.or.jp
URL http://www.nvcb.or.jp/

INTERNATIONAL CONVENTION CITY NIIGATA

『秋色に染まる』第66回（平成29年度）新潟市写真コンクール「入選」
撮影：小林 七重／場所：新潟市中央区／新潟県スポーツ公園

## 2019年10月1日 新潟県・庄内エリア デスティネーションキャンペーンが開催されます。

新潟・庄内 ガストロノミー
日本海美食旅

新潟県・庄内エリア デスティネーションキャンペーン
2019.10.1～12.31

プレDC 2018.10.1～12.31 ／ アフターDC 2020.10.1～12.31

ガストロノミーとは

ガストロノミーとは「美食学」のこと。美味しいのはもちろんですが、その土地に内包された歴史や文化を尊重し、表現し、昇華させた料理を意味します。つまり作る人も食べる人も、「食を通じて地域を知ること」が重要であり、目的になります。今回のDCでは、日本海と雄大な山に育まれた新潟県と庄内エリアの豊かな食文化を発信します。

皆さんは「新潟・庄内」にどんなイメージをお持ちでしょうか？
実は明治中期まで、日本海側は「表日本」と言えるほど発展していました。
当時「北前船」は物流の要でしたが、新潟湊はその一大寄港地でした。
さらに開港五港でもあった新潟湊は、日本文化のるつぼと化していたのです。
「日本海美食旅」とは、食を通じて地域を知り、歴史を紐解きながら食を味わうこと。
タイムカプセルのごとく封印されていた日本の食文化が、150年の時を経て、いま、花開きます。
新潟・庄内の豊かな食文化を、地域のストーリーとともに、ぜひ味わってください。

お問合わせ 「新潟県・庄内エリアDC」推進協議会
事務局 「うまさぎっしり新潟」観光推進協議会（公益社団法人 新潟県観光協会）
〒950-8570 新潟市中央区新光町4-1

にいがたはなまちちゃや

# 新潟花街茶屋

～日本遺産認定の旧齋藤家別邸で『新潟古町芸妓の舞』鑑賞～

**開催日程** 平成30年

11月…24日(土)
12月…1日(土)、8日(土)、15日(土)

**会　場** ※会場へは階段による昇降になります。

旧齋藤家別邸　2階大広間
新潟市中央区西大畑町576　TEL 025-210-8350

定員 各30名

**料　金** （抹茶・和生菓子付き）

大　　人　ひとり 3,000円（税込）
小・中学生　ひとり 2,700円（税込）

**プログラム**

13：00～／受付
14：00　／開会
・みなとまち新潟と新潟古町芸妓のお話　・新潟古町芸妓の舞
・お座敷遊びの紹介　・芸妓との記念撮影
14：50　／閉会（予定）

**ご予約お申し込み**

◎インターネットからお申し込みください。
www.nvcb.or.jp
又は 新潟市　観光 検索

◎電話でのお申し込みも受け付けております。
（公財）新潟観光コンベンション協会
TEL 025-223-8181（平日8:30～17:15）
※各開催日の3日前までにお申し込みください。

## 新潟駅発着日帰りバスツアー 新潟ふうど探訪の旅

### 出発日 11月10日(土) 秋のにいがたお屋敷めぐり

古き良き時代の歴史・文化を感じるお屋敷３ヶ所をめぐります。石油王中野貫一の邸宅「中野邸記念館」で往時の設えを再現した邸宅の見学や美術品を鑑賞。庭園も一つの美術品としてとらえており、「泉恵園（旧もみじ園）」は紅葉の名所です。越後の大地主・伊藤家の邸宅を博物館として公開している「北方文化博物館」で昼食、通常は公開していない「仏間」「湯殿」をご案内。その後、新潟三大財閥・齋藤家の別邸、日本遺産認定の「旧齋藤家別邸」を訪れます。

### 出発日 12月8日(土) 新潟酒蔵めぐりと冬の味覚野鴨ランチツアー

冬の味覚・野鴨と地酒を堪能するツアーです。新潟市西蒲区の酒蔵２軒の見学と野鴨づくしの贅沢な和のランチをいただきます。また、ご飯やお酒のお供に合う地元特産のお漬物「大根のからし巻」体験もあります。

※掲載のツアーの詳細は、当協会ホームページをご覧いただくか、下記へ資料をご請求いただいたうえでお申し込みください。　※掲載の写真はすべてイメージです。

■お問い合わせ　（公財）新潟観光コンベンション協会　TEL 025-223-8181（平日8：30～17：15）　http://www.nvcb.or.jp



## 平成30年度 東北地区MICE誘致懇談会に出展

東北地区のコンベンションビューロー17団体が集まり「東北地区MICE誘致懇談会」が９月６日（木）都市センターホテル（東京都）で開催されました。

新潟県からは上越観光コンベンション協会、長岡観光コンベンション協会、そして当協会の３団体が出展しました。来場者は首都圏に本部を置くコンベンション主催者、学会事務局、学会運営事業者等です。

商談会では、新潟県及び当協会の補助金制度やコンベンション施設などをはじめ、新潟市内の宿泊収容人数や交通アクセスなどを説明しました。また、懇親会でのアトラクションとして新潟古町芸妓の舞や、ピアBandaiを貸し切った懇親会の開催など具体的な事例を紹介し、新潟開催の魅力をアピールしました。

今回得られた情報を元に、今後も引き続き継続して誘致活動を進めるとともに、新潟県やMICE業界の方々と連携・協力を図りながら「新潟市」を積極的にＰＲしMICEの誘致を図ります。

## 新潟市文化・スポーツコミッション活動紹介コーナー

### 2018 オリンピックデーラン新潟大会

本コミッションや公益財団法人日本オリンピック委員会（JOC）等が主催する「2018オリンピックデーラン新潟大会」が９月22日(土)、デンカビッグスワンスタジアムで開催されました。

今回はオリンピック・ムーブメントアンバサダーを務める伊藤華英さん（水泳/競泳）、オリンピアンの岡本依子さん（テコンドー）、加藤與恵さん（サッカー）、髙橋成美さん（スケート/フィギュアスケート）、坪井保菜美さん（体操/新体操）、中村真衣さん（水泳/競泳）、町田文彦さん（バドミントン）、山本隆弘さん（バレーボール）の計８名。さわやかな天候にも恵まれ約1,000名の参加者がオリンピアンと一緒にジョギングやオリンピック競技種目の体験などで気持ちの良い汗を流しました。

そのほか、オリンピアントークショー、加藤さんとのドリブル対決や山本さんのアタックをレシーブするなどオリンピアンと触れ合うことでスポーツの楽しさを体感していただきました。

本コミッションでは、新潟でのオリンピックムーブメントの促進と2020年東京大会に向けた機運醸成を引き続き図っていきます。

お問い合わせ先　事務局　☎ 025-229-4245　E-mail:info@n-csc.jp

# 新潟まつりでのご声援誠にありがとうございました！
# ～日本開港都市のミス・親善大使が集合～

夏の新潟一大イベント「新潟まつり」が、８月10日から12日まで開催されました。まつりをより一層盛り上げるべく、10・11日の二日間、にいがた観光親善大使のほか、日本開港４都市よりミスはこだて、横浜観光親善大使、スマイル神戸、ロマン長崎を招聘しました。

幕末に開かれた港を現在有する５都市（函館・横浜・神戸・長崎・新潟）では、毎年各都市で開催されるまつりに、ミス・親善大使を相互派遣し交流を図っています。

初日はラジオ出演、新潟市長への表敬訪問で各都市のＰＲを行なった後、約１万3000人の踊り手と一緒に大民謡流しに参加して、新潟甚句を踊りました。翌日のキラキラパレードでは、オープンカーに乗車。観客の声援に応えながら新潟のまちを巡りました。

午後はエクスカーションを行い、北方文化博物館、新潟せんべい王国など新潟の観光地を訪れました。

秋冬制服のデザインが決定しました！
親善大使の活動記録は
公式Facebookでもご紹介しています。
是非ご覧ください！
URL：https://www.facebook.com/niigata.taishi/

## 第9代 にいがた観光親善大使 活動記録（平成30年7～9月分）

| 期　日 | 行　事　名　称 | 派遣先 | 人員 |
|---|---|---|---|
| 7．1（日） | JA共済杯 2018全国選抜リトルリーグ野球信越連盟夏季大会 | 新潟市内 | 1 |
| 7．7（土） | 第26回新潟シニアオープンバドミントン選手権大会 | 新潟市内 | 1 |
| 7．9（月） | サマージャンボ宝くじキャンペーン | 新潟市内 | 1 |
| 7.11（水） | JR東日本 就任挨拶 | 新潟市内 | 2 |
| 7.12（木） | 佐渡金銀山の世界遺産登録に向けた佐渡市・新潟市・長岡市・上越市交流宣言署名式 | 新潟市内 | 2 |
| 7.14（土） | 水と土の芸術祭オープニングセレモニー | 新潟市内 | 2 |
| 7.14（土） | 2018年度 第39回リトル・リトルシニア新潟ブロック会長杯争奪戦大会 | 新潟市内 | 1 |
| 7.15（日） | 2018J-1朱鷺CUP空手道選手権大会 | 新潟市内 | 1 |
| 7.17（火） | クルーズ船「コスタ・ネオロマンチカ」歓送迎行事 | 新潟市内 | 1 |
| 7.18（水） | 海フェスタにいがた 記念式典リハーサル | 新潟市内 | 3 |
| 7.19（木） | 海フェスタにいがた 記念式典 | 新潟市内 | 3 |
| 7.19（木） | 「新潟-ロシア（ハバロフスク）線」チャーター便 初便就航セレモニー | 新潟市内 | 1 |
| 7.21（土） | 第2回世界大正琴交流大会 琴リンピック2018イン新潟 | 新潟市内 | 1 |
| 7.21（土） | 第59回日本歯科医療管理学会総会・学術大会 | 新潟市内 | 1 |
| 7.28（土） | 巡視船「えちご」体験航海（一日船長） | 新潟市内 | 3 |
| 8．2（木）～ 3（金） | 開港159周年記念函館港まつり | 函館市 | 1 |
| 8．9（木） | 第49回全日本教職員弓道選手権大会 新潟大会レセプション | 新潟市内 | 1 |
| 8.10（金）～11（土） | 新潟まつり | 新潟市内 | 3 |
| 8.16（木） | 沼垂まつり（けんか灯篭） | 新潟市内 | 1 |
| 8.17（金） | 第39回北信越国民体育大会ソフトボール大会 | 新潟市内 | 1 |
| 8.28（火） | クルーズ船「コスタ・ネオロマンチカ」歓送迎行事 | 新潟市内 | 1 |
| 9．4（火） | 第65回日本栄養改善学会学術総会 | 新潟市内 | 1 |
| 9．7（金） | 第20回 全日本選抜還暦軟式野球大会 開会式 | 新潟市内 | 1 |
| 9.12（水） | 第20回 全日本選抜還暦軟式野球大会 閉会式 | 新潟市内 | 1 |
| 9.12（水）～14（金） | 大新潟まつり（大分トキハ本店） | 大分市 | 1 |
| 9.15（土） | 南極観測船砕氷船「しらせ」歓迎レセプション | 新潟市内 | 1 |
| 9.15（土） | 第29回日本緑内障学会 | 新潟市内 | 1 |
| 9.16（日） | 青少年育成チャリティー第5回オープントーナメント全北陸空手道選手権大会 | 新潟市内 | 1 |
| 9.16（日） | 新潟港新規船社初入港記念式典 | 新潟市内 | 1 |
| 9.21（金） | ツーリズムEXPOジャパン2018「新潟県・庄内エリア」ブースにて観光PR | 東京都 | 1 |
| 9.22（土） | 2018オリンピックデーラン新潟大会 | 新潟市内 | 1 |



# コンベンションカレンダー

Convention Calendar　県外参加者のあるもの　2018年11月▶2019年1月

| | 開　催　日 | コンベンション名称 | 参加人員 | 開　催　会　場 |
|---|---|---|---|---|
| 11月 | 2（金） | 第88回民事介入暴力対策新潟大会 | 1,800 | 朱鷺メッセ（新潟コンベンションセンター） |
| | 2（金） | 平成30年暴力団追放・銃器根絶新潟県民大会 | 1,000 | 新潟県民会館 |
| | 3（土）～ 4（日） | 第28回日本磁気歯科学会学術大会 | 150 | 日本歯科大学新潟生命歯学部 |
| | 6（火）～ 7（水） | 「北陸技術フォーラム'18」 | 80 | 万代シルバーホテル |
| | 8（木）～ 9（金） | 第67回技術大会 | 200 | ホテルオークラ新潟 |
| | 8（木）～ 9（金） | 第11回北信越盲学校サウンドテーブルテニス大会 | 122 | 新潟市総合福祉会館 |
| | 9（金）～10（土） | 日露医学医療シンポジウム2018 | 100 | ホテルイタリア軒 |
| | 10（土）～11（日） | 第37回日本接着歯学会学術大会 | 550 | 日本歯科大学新潟生命歯学部 |
| | 10（土）～11（日） | 第19回北信越少年少女レスリング選手権大会<br>第15回北信越中学生レスリング選手権大会 | 400 | 新潟市体育館 |
| | 10（土）～11（日） | 第46回北信越大学サッカーリーグ（2部）入れ替え戦 | 50 | 潟東サルビアサッカー場 |
| | 13（火）～14（水） | VISIT JAPAN Travel Mart 2018 -EAST ASIA- | 160 | 朱鷺メッセ、ホテル日航新潟 |
| | 14（水） | 第55回関東甲信越食肉連絡協議会 通常総会 新潟大会 | 180 | ほてる大橋館の湯 |
| | 15（木）～16（金） | 平成30年度大都市観光協会連絡協議会「事務主管者会議」 | 30 | アートホテル新潟駅前 |
| | 16（金）～17（土） | 第32回 日本JCノーサイドクラブ全国大会 in 新潟 | 150 | 新潟市陸上競技場、割烹大善、<br>新潟グランドホテル |
| | 17（土）～18（日） | 第5回全国史料ネット研究交流集会 | 250 | 新潟大学 五十嵐キャンパス |
| | 23（金）～25（日） | 一般社団法人日本LD学会第27回大会（新潟） | 3,500 | 朱鷺メッセ（新潟コンベンションセンター） |
| | 24（土）～25（日） | 平成30年度日本盲人会連合北信越ブロック大会 | 140 | アートホテル新潟駅前 |
| 12月 | 1（土）～ 2（日） | 日本がん口腔支持療法学会 第4回学術大会 | 150 | 新潟大学医学部学士会 有壬記念会館 |
| | 1（土）～ 2（日） | 第9回日本歯科衛生教育学会総会・学術大会 | 400 | 朱鷺メッセ（新潟コンベンションセンター） |
| | 8（土）～ 9（日） | 第42回日本死の臨床研究会年次大会 | 3,000 | 朱鷺メッセ（新潟コンベンションセンター） |
| | 13（木）～15（土） | 第45回有機典型元素化学討論会 | 260 | 朱鷺メッセ（新潟コンベンションセンター） |
| | 15（土）～16（日） | 第16回日本機能性食品医用学会総会 | 300 | 朱鷺メッセ（新潟コンベンションセンター） |
| 1月 | 29（火）～30（水） | 2019北東アジア経済発展国際会議イン新潟<br>第11回日露エネルギー・環境対話イン新潟 | 300 | 朱鷺メッセ（新潟コンベンションセンター） |

## 新しい仲間です 新規賛助会員の紹介

| 事業所 | 業種・業態 | 住　所 | TEL | 代表者名 |
|---|---|---|---|---|
| 大新潟まつり実行委員会 | 団体 | 新潟市中央区万代島5番1号<br>万代島ビル9階 | 025-246-0046 | 会長<br>東條　昭人 |

# 賛助会員募集中！

大切な出会いと交流の場を
サポートする仲間に入りませんか

お問い合せ　（公財）新潟観光コンベンション協会　総務課
TEL.025-223-8181

## 会員特典

- ●協会が管理するホームページへの掲載及び会員ホームページのリンク
- ●セミナー、情報交換会等への優先的な招待
- ●協会ホームページのバナー広告掲載料の割引
- ●コンベンション開催表、予定表の提供
- ●協会会報誌の提供

年会費
1口：2万円
入会金はありません