

관광맵과 시간표

시설과
음식점

1일 승차권을
제시하면
할인을 비롯한
혜택이
가득해요!

「마치고토 미술관cotooto」가 그려진 차량



니가타시 관광 순환 버스



한 바퀴
도는데 60분!
30분 간격으로
운행
(겨울철 평일 제외)

「What's Michael?」이 그려진 차량
코바야시 마코토/ 출판 : 코단샤

추천 코스 등
최신 정보를
확인하세요!



니가타시 관광순환버스 차량 내(위 사진의 2개 차량에 포함) 및 이 마크가 있는 시설에서
니가타시 무료 와이파이를 이용하실 수 있습니다. SSID : Niigata_City_Free_Wi-Fi

니가타시 관광

<https://www.nvcb.or.jp/multilingual/>



니가타시내 노선버스

<https://www.niigata-kotsu.co.jp/>

Niigata Kotsu Search

※영업시간 정기휴일, 요일 등은 변경되는 경우가 있으니 양해바랍니다.

니가타시 관광순환버스 MAP

8 구오자와가택 기타마에부네 시대관 MAP B-1 1/16

해운상업으로 번성하던 오자와 가문의 저택은, 니가타시에 남겨진 상인의 가족 중에서도 가장 오래된 것 중 하나.

☎025-222-0300 (개관) 9:30~17:00 (휴) 월요일(공휴일인 경우 개관), 공휴일 익일, 연말연시, 임시휴관 있음

특전 일반 200엔~160엔, 초·중학생 100엔~80엔

9 니가타시역사박물관 미나토포아 MAP A-1 1/13

니가타시의 역사, 문화, 화를 건물, 디오라마, 영상, 자료 전시 등으로 소개.

☎025-225-6111 (개관) 9:30~18:00 ※10월~3월 17시까지 (휴) 월요일(공휴일인 경우 제외), 공휴일 익일, 12/28-1/3, 임시휴관 있음

특전 일반 300엔~240엔, 대학·고교생 200엔~160엔, 초·중학생 100엔~80엔 ※기획전은 별도 지정된 관람료에 단체할인을 적용

10 피아반다이 시장 MAP A-2 1/14

신선한 생산과 산지직송 야채, 과일, 가공식품, 향토주 등 니가타의 특산품을 판매, 음식점도 다수 입점해 있다.

☎025-249-2560 (피아반다이 사무국) (영업) 9:00~21:00 (점포에 따라 상이) (휴) 점포에 따라 상이

특전 안나소에서 기념품(마스코트 스티커) 증정 ※가격 할인 혜택 없음

11 니가타시 아이즈아이치기념관 MAP B-3 2/15

미술사학자·시인·서예가 등 다양한 업적을 가진 아이즈 아이치의 업적을 소개하고 있다.

☎025-282-7612 (개관) 10:00~18:00 (휴) 월요일(공휴일인 경우 익일 휴관), 연말연시, 전시교체기간

특전 일반 500엔~400엔, 대학생 300엔~240엔, 고교생 200엔~160엔, 초·중학생 100엔~80엔 ※특별전은 별도 지정된 관람료에서 단체할인을 적용

12 니가타 문화기억관 MAP B-3 2/15

니가타현과 연고가 깊은 문화인인 170명을 소개, 현대 사진 및 기념품 등도 안내.

☎025-250-7171 (개관) 10:00~17:00 (입장 16:30까지) (휴) 월요일(공휴일인 경우 익일 휴관)

특전 관람료 일반 500엔~400엔, 학생 300엔~240엔 (중학생 이하 무료)



1 츠루이미술관 MAP B-3 1/16

근대일본미술을 중심으로 약 1,700점의 작품을 소장. 상설전시는 운영하지 않으며, 연 4회 기획전을 개최.

☎025-247-3311 (개관) 10:00~17:00 (입장 16:30까지) (휴) 월요일, 공휴일, 연말연시, 전시교체기간

특전 일반 500엔~400엔, 대학·고교생 300엔~250엔, 초·중학생 200엔~150엔 ※토요일은 초·중학생 무료

2 니가타시 만화·애니메이션 정보관 MAP B-3 2/15

만화·애니메이션의 세계를 즐길 수 있는 체계 크기가 있으며, 화제가 되는 기획전도 열린다.

☎025-240-4311 (개관) 11:00~19:00 (토·일·공휴일은 10:00 개관) (휴) 1/1, 임시휴관 있음

특전 상설전 관람료 일반 200엔~160엔, 고등학교생 100엔~80엔, 초·중학생 50엔~40엔 ※기획전 관람료는 할인 여부를 포함한 전시별로 상이

3 니츠기기념관 MAP D-2 6

'쇼와의 석류왕'이라 불린 시인이자 '니츠 키타키'가 외국인을 영빈관으로 세운 서양식 건물.

☎025-228-5050 (개관) 10:00~16:00 (입장 15:30까지) (휴) 월요일(공휴일인 경우 익일 휴관), 동계(11월 중순~4월 상순), 전시교체기간, 8/13

특전 성인 800엔~700엔, 초·중학생·중학생 400엔~300엔

4 니가타시수족관 마린피아니혼카이 MAP D-1 8

'줄곧 배우는 수족관'이라는 콘셉트로 관내 각 지에서 직원들이 해설을 진행한다.

☎025-222-7500 (개관) 9:30~17:00 (하계는 연장하는 경우 있음) (휴) 3월 첫번째 목·금요일, 12/29-1/1

특전 일반 1,500엔~1,200엔, 초·중학생 600엔~480엔, 4세이하 200엔~160엔

5 구사이토가 별저 (국가지정명승지) MAP C-1 10

니가타 3대 별저였던 구사이토 일가의 별장. 다이쇼시대(1912-1926)에 영빈관 목적으로 건축되었다.

☎025-210-8350 (개관) 9:30~18:00 ※10월~3월 17까지 (휴) 월요일(공휴일인 경우 개관), 공휴일 익일, 12/28-1/3, 임시휴관 있음

특전 일반 300엔~240엔, 초·중학생 100엔~80엔

니가타시 관광순환버스운임

1일승차권: 일반 500엔 · 어린이 250엔
1일승차권을 제시하면 요금할인 등 혜택이 제공됩니다. (승차일에 한함)

■ 판매장소 (販) ※관광순환버스 차내에서도 구입 가능
니가타교통 각 안내소(니가타역·버스센터), 니츠기념관, 니가타시수족관(마린피아니혼카이), 구 사이토가 별저, 북방문화박물관, 니가타분관, 니가타시미술관, 니가타시역사박물관(미나토포아), 니가타시 아이즈아이치기념관, 호텔 닛코니가타

1회 승차: 일반 260엔 · 어린이 130엔
※장애인 수첩 등을 제시하시면 운임을 할인해드립니다. ※IC카드 '투토', '스카' 및 '스키카'와 상호이용 가능한 IC카드도 이용 가능

문의
◆니가타교통 버스센터 안내소 ☎025-246-6333
◆니가타시 관광정책과 ☎025-226-2608

전기자전거 '니가타 2km 공유자전거'와 리사이클 자전거 '렌트 사이클'. 자세한 내용은 홈페이지에서!

1 에치고의 술지엄 MAP B-3

현내 모든 양조장의 술이 모여있는 유지엄. 500엔으로 5종류의 술을 시음해 볼 수 있다.

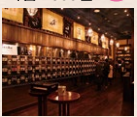

☎025-240-7090 (영업) 10:00~20:00 (시음은 19:15에 접수 종료) ※변경될 수 있음 (휴업일) 없음

시음 코인 5개(500엔) 구입시, 추가로 코인 1개 서비스

혜택

2 소바집 MAP B-3

해초를 넣고 천연수로 빚어낸 오지야 지역의 명물 '헤기소바'를 맛볼 수 있는 곳.



☎025-241-7705 (영업) 11:00~24:00 (휴업일) 없음 (좌석) 100석

혜택 음식가격에서 5% 할인

3 초쿠시 MAP B-3

100여 종류의 니가타 사케를 맛볼 수 있는 곳. 사케 애호가들도 인정하는 브랜드가 가득.



☎025-243-4599 (영업) 11:30~13:30 주문 마감, 17:30~22:00 주문 마감 (휴업일) 일요일 (좌석) 15석

혜택 주류를 주문한 분께 추천 사케(긴조슈) 한잔 서비스

4 라멘 후후쿠 반다이점 MAP B-3

카페 같은 분위기가 여성들에게도 인기. 원링장야채, 매운 된장야채, 돼지고기, 계집할청 등의 라멘을 맛볼 수 있다.



☎025-248-2089 (영업) 11:00~22:00 (21:30 주문 마감) (휴업일) 1월1일 (좌석) 24석

혜택 면 굵빼기 무료

5 미카즈키 MAP B-3

니가타현내에 22개 매장이 있는 패스트푸드점. 니가타를 대표하는 B급 구르메 '이탈리안'이 명물.



☎025-241-5928 (영업) 10:00~20:00 (휴업일) 1월 1일 (좌석) 54석

혜택 이탈리아·카레 이탈리아·와이프 이탈리아 각 50엔 할인

6 키친 카야마 MAP B-3

반다이에 대대로 내려온 양식점. 격식있는 서비스와 정통 양식 메뉴가 준비된 레스토랑으로, 런치 메뉴도 풍부하다.



☎025-247-0967 (영업) 11:30~13:30, 18:00~21:00 (주문 마감) (휴업일) 수요일 및 부정기 휴일 (좌석) 41석

혜택 식사하신 분에게 드링크 1잔 또는 가게에서 직접 만든 푸딩을 서비스(푸딩은 수량 한정)

7 시나노가와 워터서들 MAP B-3

시나노 강을 크루징하는 수상버스 정기여행권, 오디오 가이드가 포함된 25분·45분 코스의 주유편이 있으며, 일·공휴일 운행, 평일은 예약제.



☎025-227-5200 (영업) 9:00~18:00 (전화예약 접수 가능 시간) (휴업일) 문의

혜택 음료 1잔 50엔 할인

8 Blue Cafe MAP B-2

큰 테이블석, 창가 소파석 등 개방적이면서도 프라이빗한 느낌이 감동하는 독특한 분위기가 매력적인 카페.



☎025-201-7885 (영업) 11:00~20:00 (토·일·공휴일은 9:00~18:00) (휴업일) 월요일 및 부정기 휴일

혜택 케이크 세트 50엔 할인

9 탄탄멘·교차 MAP C-2

탄탄멘이 간편 메뉴. 기본적인 시로고마탄탄멘부터 까르보나라, 콩 크리미, 탄탄멘까지, 15종류의 탄탄멘이 있다.



☎025-225-1039 (영업) 11:00~14:30, 17:30~24:00 (토요일은 22:00까지) ※공휴일은 런치만 영업 (휴업일) 일요일 (월요일이 공휴일인 경우, 일요일에도 런치만 영업) (좌석) 30석

혜택 곱빼기 무료

10 이탈리아요리 MAP C-2

다양한 파스타 메뉴와 캐주얼한 분위기가 매력적인 이탈리아 레스토랑. 식재료 본래의 맛을 살린 요리를 제공한다.



☎025-223-6969 (영업) 11:30~14:00, 17:00~21:00 (휴업일) 월요일 (좌석) 32석

혜택 음료 1잔 서비스(와인, 맥주, 소포드 드링크)

11 영국총차살롱 MAP C-1

우아한 애프터눈 티와 물에 좋은 헌미 런치로 편안하게 실수 있는, 어른을 위한 총차살롱.



☎025-211-7007 (영업) 11:00~18:00 ※테이크아웃은 20시까지 (휴업일) 없음 (좌석) 18석

혜택 음식주문 시 수제쿠키 제공

12 니가타 오가오야 MAP C-2

1893년 창업한 전통있는 점포. 니가타의 향토요리인 야키즈케로, 니가타의 맛 있는 음식을 다양한 형태로 판매.



☎025-229-0111 (영업) 10:00~18:00 (휴업일) 수요일

혜택 1,080엔(세금 포함) 이상 구매시 5% 할인 ※일부 품목 제외

13 hickory03travelers MAP C-2

젊은 디자이너가 제작한 티셔츠와 잡화를 판매. 니가타만의 디자인과 콘셉트를 살린 상품이 가득.



☎025-228-5739 (영업) 11:00~16:00 (토요일은 18시까지, 일요일은 17시까지) ※변경될 수 있음 (휴업일) 월요일 (공휴일인 경우 다음날 휴무)

혜택 3,000엔 이상 구매시 500엔 할인

14 후루마치 누룩제조소 MAP C-2

니가타현 산 양질의 누룩으로 만들어진 드링크는 실험이 아닌 쌀이 발효되며 생미 단맛과 향이 매력적.



☎025-228-6570 (영업) 10:00~17:00 (휴업일) 화요일 (좌석) 3석

혜택 100엔 할인

15 구리현 & 이모코 MAP C-2

과일 하나가 통째로 들어간 과일 찹쌀떡과 몽블랑을 판매. 매장 내 이용 시 우지 말차도 맛볼 수 있다.



☎070-8462-4769 (영업) 11:00~18:00 (매장 내 이용 시 17시 주문 마감) (휴업일) 없음 (좌석) 14석

혜택 몽블랑 100엔 할인

16 레스토랑 MAP D-2

카레라이스, 오므라이스 등 옛날부터 고집해온 메뉴를 자랑하는 양식당.



☎025-222-5335 (영업) 11:00~13:30 주문 마감, 17:00~20:30 (휴업일) 부정기 (좌석) 29석

혜택 오므라이스 200엔 할인

17 일식·양식 MAP D-2

1923년 개업한 전통있는 레스토랑. 전통을 지켜가며 시대와 함께 진화해온 맛을 즐길 수 있다.

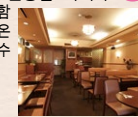

☎025-266-1661 (영업) 11:30~13:30, 17:00~22:00 (휴업일) 일요일·공휴일 12월 31일~1월 1일 (좌석) 125석

혜택 시식·드링크 서비스 ※다른 할인, 혜택과 중복사용 불가

18 젤라테리아 MAP D-1

주말이긴 행렬이 늘어선 인기 젤라토 가게. 풍미 깊은 저온살균 우유와 제철 재료로 만든 단맛과 향이 매력적.



☎025-228-6676 (영업) 10:00~일몰까지 (휴업일) 없음

혜택 더블 사이즈를 트리플 사이즈로 업그레이드

19 사구관 MAP C-1

구 일본은행 니가타지점 장 관사를 일반 공개. 갤러리에서 기획전 및 이벤트도 개최하고 있다.



☎025-222-2676 (영업) 9:00~21:00 (휴업일) 월요일 (공휴일인 경우 우익일 휴관), 공휴일의 익일(토요일인 경우 바로 다음 화요일), 연말연시

혜택 관내 카페 '사료킷카'에서 커피 500엔~300엔

20 니시보리 지하주차장 MAP C-1

넓고 주차하기 편하며, 시내 관광 시에도 편리한 지하주차장.



☎025-224-2620 (영업) 7:30~익일 2:00 (입차는 24시까지)

혜택 입차 후 60분 무료 ※정산기 옆의 관리사무소에 제시

21 향토요리 MAP B-1

1952년 이곳에서 탄생한 '핫파메시' (원통형 나무 그릇에 각종 재료를 올려 지은 밥)와 향토 음식 '노베' 등이 포함된 정식에서 니가타의 맛을 맛볼 수 있다.



☎025-223-1266 (영업) 11:30~14:00, 17:00~22:00 (일·공휴일은 21:00까지) (휴업일) 12월 31일~1월 1일 (좌석) 120석

혜택 각종 핫파 정식류, 핫파 세트를 주문하면 니가타 향토주 1잔 서비스(음료수도 가능)

22 라멘 쿠라이 MAP B-1

닭과 해산물 육수를 베이스로 한 깔끔한 라멘. 식재료, 독자적인 조리법, 그릇에까지 철저하게 공들인 한그릇을 제공한다.



☎025-211-8758 (영업) 11:00~14:30, 18:00~20:00 (토·일요일·공휴일은 11:00~16:00) (휴업일) 월요일 (공휴일인 경우 영업) (좌석) 14석

혜택 아지타마고(일본식 반숙 계란) 1개 무료 서비스

23 Curry Specialty Store MAP B-1

엄선한 식재료와 여러 종류의 향신료를 조합하여 일본인 입맛에 맞게 개발한 카레로 인기인 가게.



☎025-224-9249 (영업) 11:30~14:30, 18:00~19:30 (휴업일) 화요일 (좌석) 14석

혜택 식사 주문 시 커피·홍차·라세 중 하나 서비스

24 호라이켄 MAP B-2

노점으로 시작하여 60년 이상 이어져 온 전통 있는 중화 요리점. 야키소바(볶음국수), 교차 등 일부 메뉴 테이크아웃 가능.



☎025-222-7208 (영업) 11:00~14:00, 17:30~20:00 (휴업일) 일요일·공휴일

혜택 면류 100엔 할인

25 사카나야 카타기리 토라키치 MAP B-1

지리지 110년이 넘는 유서 깊은 고민가로, 신선한 생선을 이용한 니가타의 음식을 맛볼 수 있다.



☎025-201-8082 (영업) 11:00~15:00, 17:00~21:00 ※저녁은 예약제 (휴업일) 없음 (좌석) 40석

혜택 음료수 1잔 서비스

26 미나토차야 MAP B-1

니가타시의 역사를 배울 수 있는 귀중한 자료가 전시되어 있는 차분한 분위기의 카페. 눈으로 만든 천연 냉장고에서 숙성한 경단을 넣은 젤라(일본 죽)가 인기.



☎025-201-8082 (영업) 11:00~15:00 ※저녁은 예약제 (휴업일) 없음 (좌석) 16석

혜택 음료수 1잔 서비스

27 컴바인드 카페 MAP B-1

쉬어갈 수 있는 카페이자, 엔틱기 기모노의 대어. 판매도 하는 곳 산책·관광의 거점으로도 좋다.



☎025-201-6896 (영업) 9:00~22:30 (휴업일) 없음 (좌석) 40석

혜택 핫케이크 1장 무료

28 다나카야 본점 MAP A-2

니가타의 명물 '사사당고' (대나무 잎으로 만든 '경단')를 중심으로, 니가타 현 산 쌀로 만든 떡파자·주먹밥·계절별 화과자 등을 판매.



☎025-225-8822 (영업) 9:00~18:00 (12~2월은 17:30까지) (휴업일) 없음 (좌석) 20석

혜택 소프트아이스크림 50엔 할인

Table with bus schedule information for Niigata City Loop Bus, including dates from 2017 to 2021 and a 500 Yen fare.

1일승차권으로 혜택을 받을 수 있는 가게

계재된 점포·시설을 이용할 경우, 1일승차권을 제시하면 기재된 혜택을 받을 수 있습니다.

1일 승차권 혜택에 대해서

계재된 점포·시설을 이용할 경우, 1일승차권을 제시하면 기재된 혜택을 받을 수 있습니다. (타 혜택·할인 등과 병용 불가). 원칙적으로 음식점은 주문 시, 관광시설 등은 입장·접수 시에 제시해야 합니다. 연말연시 및 특정일 등 혜택이 제공되지 않는 경우도 있으니 양해 바랍니다.

다채로운 혜택을 이용해 보세요!



만화·애니메이션의 도시 니가타 서포트 캐릭터

운행 시간표

★ 주의 도로상황에 의해 운행 시간표보다 늦어지는 경우가 있습니다.



'마치고토 미술관cotocoto'
가 그려진 차량
초록색 버스 운행
(니가타역에서 배시 30분에 출발)



'What's Michael?'
이 그려진 차량
오렌지색 버스 운행
(니가타역에서 배시 정각에 출발)

통상기 4월1일~10월31일

※1 2023년 7월 22일~8월 31일 기간 중 토·일 공휴일은 운행 시간표가 다릅니다.
특정일에는 검은색 버스 운행 (니가타역에서 45분에 출발)

보통일	1	2	3	4	5	6	7	8	9	10	11	12	13	14	15	16	17	18	19	20	21	22	23
※1 특정일 (7/22~8/31 기간 중 토·일·공휴일)	1	2	3	4	5	6	7	8	9	10	11	12	13	14	15	16	17	18	19	20	21	22	23
1 니가타역	9:30	9:45	10:00	10:30	10:45	11:00	11:30	11:45	12:00	12:30	12:45	13:00	13:30	13:45	14:00	14:30	14:45	15:00	15:30	15:45	16:00	16:30	17:00
2 반다이시티	9:34	9:49	10:04	10:34	10:49	11:04	11:34	11:49	12:04	12:34	12:49	13:04	13:34	13:49	14:04	14:34	14:49	15:04	15:34	15:49	16:04	16:34	17:04
3 혼초	9:36	9:51	10:06	10:36	10:51	11:06	11:36	11:51	12:06	12:36	12:51	13:06	13:36	13:51	14:06	14:36	14:51	15:06	15:36	15:51	16:06	16:36	17:06
4 히가시보리도리 6번출(만행의집 입구)	9:38	9:53	10:08	10:38	10:53	11:08	11:38	11:53	12:08	12:38	12:53	13:08	13:38	13:53	14:08	14:38	14:53	15:08	15:38	15:53	16:08	16:38	17:08
5 하쿠산공원	9:41	9:56	10:11	10:41	10:56	11:11	11:41	11:56	12:11	12:41	12:56	13:11	13:41	13:56	14:11	14:41	14:56	15:11	15:41	15:56	16:11	16:41	17:11
6 니츠기념관	9:43	9:58	10:13	10:43	10:58	11:13	11:43	11:58	12:13	12:43	12:58	13:13	13:43	13:58	14:13	14:43	14:58	15:13	15:43	15:58	16:13	16:43	17:13
7 호국신사 입구	9:46	10:01	10:16	10:46	11:01	11:16	11:46	12:01	12:16	12:46	13:01	13:16	13:46	14:01	14:16	14:46	15:01	15:16	15:46	16:01	16:16	16:46	17:16
8 수죽관	9:51	10:06	10:21	10:51	11:06	11:21	11:51	12:06	12:21	12:51	13:06	13:21	13:51	14:06	14:21	14:51	15:06	15:21	15:51	16:06	16:21	16:51	17:21
9 니시오하리 언덕(사구관 입구)	9:55	10:10	10:25	10:55	11:10	11:25	11:55	12:10	12:25	12:55	13:10	13:25	13:55	14:10	14:25	14:55	15:10	15:25	15:55	16:10	16:25	16:55	17:25
10 북방문화박물관 니가타분관	9:57	10:12	10:27	10:57	11:12	11:27	11:57	12:12	12:27	12:57	13:12	13:27	13:57	14:12	14:27	14:57	15:12	15:27	15:57	16:12	16:27	16:57	17:27
11 후루마치 카카이 입구	9:59	10:14	10:29	10:59	11:14	11:29	11:59	12:14	12:29	12:59	13:14	13:29	13:59	14:14	14:29	14:59	15:14	15:29	15:59	16:14	16:29	16:59	17:29
12 구 오자와가 주택	10:03	10:18	10:33	11:03	11:18	11:33	12:03	12:18	12:33	13:03	13:18	13:33	14:03	14:18	14:33	15:03	15:18	15:33	16:03	16:18	16:33	17:03	17:33
13 역사박물관	10:09	10:24	10:39	11:09	11:24	11:39	12:09	12:24	12:39	13:09	13:24	13:39	14:09	14:24	14:39	15:09	15:24	15:39	16:09	16:24	16:39	17:09	17:39
14 피아반다이 시장	10:15	10:30	10:45	11:15	11:30	11:45	12:15	12:30	12:45	13:15	13:30	13:45	14:15	14:30	14:45	15:15	15:30	15:45	16:15	16:30	16:45	17:15	17:45
15 니가타일보 미디어십	10:19	10:34	10:49	11:19	11:34	11:49	12:19	12:34	12:49	13:19	13:34	13:49	14:19	14:34	14:49	15:19	15:34	15:49	16:19	16:34	16:49	17:19	17:49
16 니가타역	10:23	10:38	10:53	11:23	11:38	11:53	12:23	12:38	12:53	13:23	13:38	13:53	14:23	14:38	14:53	15:23	15:38	15:53	16:23	16:38	16:53	17:23	17:53

통계 11월1일~3월31일 (12월28일~1월3일은 전편 운행)

평일 ※2	1	2	3	4	5	6	7	8	9	10	11	12	13	14
토·일·공휴일	1	2	3	4	5	6	7	8	9	10	11	12	13	14
1 니가타역	9:30	10:00	10:30	11:00	11:30	12:00	12:30	13:00	13:30	14:00	14:30	15:00	15:30	16:00
2 반다이시티	9:34	10:04	10:34	11:04	11:34	12:04	12:34	13:04	13:34	14:04	14:34	15:04	15:34	16:04
3 혼초	9:36	10:06	10:36	11:06	11:36	12:06	12:36	13:06	13:36	14:06	14:36	15:06	15:36	16:06
4 히가시보리도리 6번출(만행의집 입구)	9:38	10:08	10:38	11:08	11:38	12:08	12:38	13:08	13:38	14:08	14:38	15:08	15:38	16:08
5 하쿠산공원	9:41	10:11	10:41	11:11	11:41	12:11	12:41	13:11	13:41	14:11	14:41	15:11	15:41	16:11
6 니츠기념관	9:43	10:13	10:43	11:13	11:43	12:13	12:43	13:13	13:43	14:13	14:43	15:13	15:43	16:13
7 호국신사 입구	9:46	10:16	10:46	11:16	11:46	12:16	12:46	13:16	13:46	14:16	14:46	15:16	15:46	16:16
8 수죽관	9:51	10:21	10:51	11:21	11:51	12:21	12:51	13:21	13:51	14:21	14:51	15:21	15:51	16:21
9 니시오하리 언덕(사구관 입구)	9:55	10:25	10:55	11:25	11:55	12:25	12:55	13:25	13:55	14:25	14:55	15:25	15:55	16:25
10 북방문화박물관 니가타분관	9:57	10:27	10:57	11:27	11:57	12:27	12:57	13:27	13:57	14:27	14:57	15:27	15:57	16:27
11 후루마치 카카이 입구	9:59	10:29	10:59	11:29	11:59	12:29	12:59	13:29	13:59	14:29	14:59	15:29	15:59	16:29
12 구 오자와가 주택	10:03	10:33	11:03	11:33	12:03	12:33	13:03	13:33	14:03	14:33	15:03	15:33	16:03	16:33
13 역사박물관	10:09	10:39	11:09	11:39	12:09	12:39	13:09	13:39	14:09	14:39	15:09	15:39	16:09	16:39
14 피아반다이 시장	10:15	10:45	11:15	11:45	12:15	12:45	13:15	13:45	14:15	14:45	15:15	15:45	16:15	16:45
15 니가타일보 미디어십	10:19	10:49	11:19	11:49	12:19	12:49	13:19	13:49	14:19	14:49	15:19	15:49	16:19	16:49
16 니가타역	10:23	10:53	11:23	11:53	12:23	12:53	13:23	13:53	14:23	14:53	15:23	15:53	16:23	16:53

※2 통계 평일 '마치고토 미술관cotocoto'가 그려진 차량, 출수일에 운행
'What's Michael?'이 그려진 차량, 짝수일에 운행

★차량 점검 등에 의하여 캐릭터가 그려져 있지 않은 차량으로 변경되는 경우가 있으므로, 양해 부탁드립니다.

※니가타시 관광순환버스는 니가타시의 보조사업입니다.